

PUNTOS

FOCALES

CHILE

- **Agencia de Cooperación Internacional de Chile**
www.agci.cl
Teléfono: (562) 8275700
E-mail: agencia@agci.cl

COLOMBIA

- **Instituto Colombiano de Crédito Educativo y Estudios en el Exterior - ICETEX**
www.icetex.gov.co
Teléfono: (571) 3821678
E-mail: alianzapacifico@icetex.gov.co, sfajardo@icetex.gov.co, siempre con copia a: internacional_becas@icetex.gov.co y wbarreto@icetex.gov.co

MÉXICO

- **Agencia Mexicana de Cooperación Internacional para el Desarrollo - AMEXCID**
Secretaría de Relaciones Exteriores
http://amexcid.gob.mx/
Teléfono: (5255) 36865274
E-mail: becasapmexico@sre.gob.mx

PERÚ

- **Programa Nacional de Becas y Crédito Educativo - PRONABEC**
del Ministerio de Educación del Perú
www.pronabec.gob.pe
Teléfono: (51) 6128230 anexo: 221
balianza.pacifico@pronabec.edu.pe

Mayor información: Oficina de Cooperación Internacional - Relaciones Internacionales de las universidades adheridas a la Plataforma.



Línea gratuita:

0800 00018

www.pronabec.gob.pe

Teléfono: (51) 6128230 anexo: 221
balianza.pacifico@pronabec.edu.pe

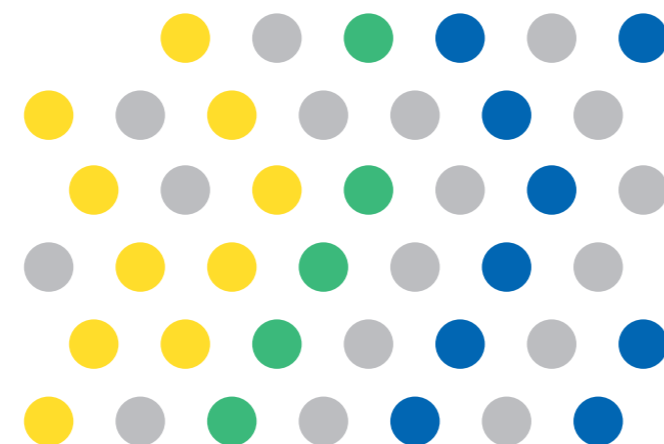
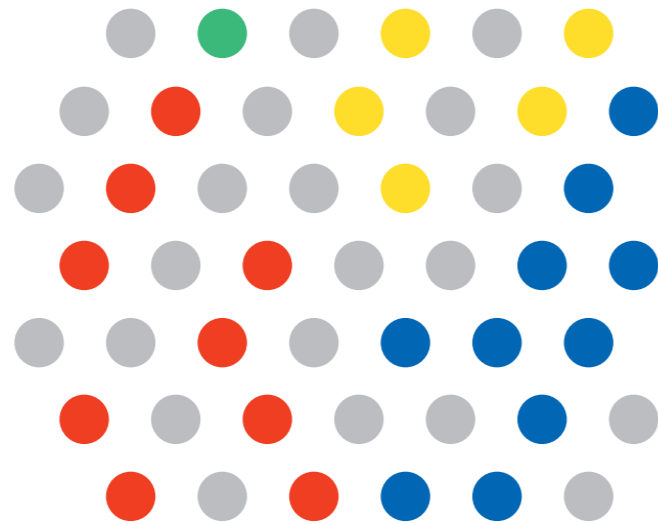

BECA Alianza del Pacífico

2016

CONVOCATORIA

PERÚ OTORGA 100 BECAS

En universidades peruanas adheridas a la Plataforma de la Beca Alianza del Pacífico, dirigido a ciudadanas/os de Chile, Colombia y México.

PARTICIPAN:

- Estudiantes de pregrado y postgrado (doctorado),
- Pasantías académicas de investigadores y docentes universitarios/as.



Rumbo a la nota más alta



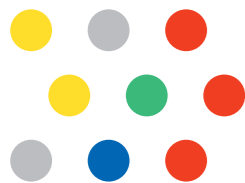

La Beca Alianza del Pacífico, es un mecanismo de integración regional conformado por los países de Chile, Colombia, México y Perú, quienes establecieron el Programa de Becas “Plataforma de movilidad estudiantil y académica de la Alianza del Pacífico”, cuyo propósito es contribuir al fortalecimiento de las relaciones entre instituciones de educación superior y a la formación de capital humano, mediante el otorgamiento de 100 becas anuales por país de manera recíproca y en términos de igualdad entre los cuatro países.

¿QUIÉNES PUEDEN

POSTULAR?

Ciudadanas/os de **Chile, Colombia** y **México** que sus universidades tengan un vínculo académico con alguna universidad peruana, conformantes de la Beca Alianza del Pacífico, para realizar el intercambio estudiantil de pregrado y doctorado, así como pasantías de investigadores y docentes universitarios.



OBJETIVOS DE LA BECA

ALIANZA

DEL PACÍFICO

- Construir, de manera participativa y consensuada, un área de integración profunda para avanzar progresivamente hacia la libre circulación de bienes, servicios, capitales y personas.



BENEFICIOS OTORGADOS POR LAS

INSTITUCIONES

ACADÉMICAS

Exoneración de costos académicos (matrícula y pensión) de conformidad con los convenios entre la universidad de origen y la universidad receptora.

- Impulsar un mayor crecimiento, desarrollo y competitividad de las economías de las Partes, con miras a lograr mayor bienestar, superar la desigualdad socioeconómica e impulsar la inclusión social de sus habitantes.
- Convertirse en una plataforma de articulación política, integración económica y comercial, y proyección al mundo, con énfasis en la región Asia-Pacífico.

BENEFICIOS DE LA

BECA

• Asignación mensual

Modalidad I: US\$ 650.00 hasta por un semestre académico, para pregrado.

Modalidad II y III: US\$ 920.00 para postgrado (doctorado), investigadores y docentes universitarios, como mínimo tres semanas hasta dos semestres.

• **Transporte de ida y retorno**, desde la ciudad de origen del/de la becario/a, hasta la ciudad destino.

• **Un Seguro médico** integral.

ÁREAS

PRIORITARIAS

Establecidas por el Reglamento General de la Plataforma de Movilidad Estudiantil y Académica: Negocios - Finanzas - Comercio Internacional - Administración Pública - Ciencia Política - Turismo, Economía - Relaciones Internacionales - Medio Ambiente y Cambio Climático. Otras áreas que se ajusten a los objetivos de la Alianza del Pacífico, los cuales están ligados a relaciones comerciales y/o internacionales y guarden relación con proyectos que se desarrollen en el marco del Grupo Técnico de Cooperación- GTC. Estas áreas deben estar vinculadas: Con proyectos de cooperación, tales como: Deportes, Gastronomía, Cultura. Con proyectos de innovación y ciencia y tecnología.



CRONOGRAMA

ETAPAS	FECHAS
Convocatoria e Inscripciones	Del 01 de febrero al 27 de mayo 2016
Postulaciones vía Web - Sistema SIBEC	
Cierre de recepción de las postulaciones nacionales	Hasta el 06 de mayo 2016
Etapas de Preselección de las postulaciones nacionales	Hasta el 23 de mayo 2016
Etapas de Preselección de los postulantes extranjeros	A partir del 06 de junio 2016
Etapas de selección de los postulantes extranjeros	A partir del 17 de junio 2016
Publicación de resultados	A partir del 27 de junio 2016

